

CENTRAL BANK OF EGYPT
Egyptian Banking Institute



البنك المركزي المصري
المعهد المصرفي المصري

أنشطة تثقيف مالي للأطفال



عشاننا بكرة

مبادرة التثقيف والخدمات المالية
© المبادرة القومية للمعهد المصرفي المصري ٢٠١٢

GLOBAL MONEY WEEK®

أطلق المعهد المصرفي المصري مبادرة 'عشان بكرة' في عام 2012 تحت رعاية البنك المركزي المصري بهدف تحسين قدرة الافراد على ادارة الاموال، وفهم واستخدام الخدمات المالية المختلفة وذلك من خلال نشر التثقيف المالي للمساهمة في تحقيق الشمول المالي. يحتوي هذا الكتيب على أنشطة مختلفة لتعليم الأطفال بعض المفاهيم المالية الهامة.



الإنفاق الذكي

الإنفاق الذكي هو أسلوب حياة نابع من قوة إرادة وقدرة على اتخاذ القرار
اللي في الآخر هيؤدي بيك للنجاح في التوفير،
و عشان تطبق فعلا الإنفاق الذكي لازم تسأل نفسك الاسئلة دي
قبل ما تشتري اي حاجة.

هل الشئ ده فعلاً ضروري؟

ايوه، انا محتاجه!

دورت كويس
وقارنت الأسعار
في السوق؟

لأ

ممكن استني
لحد ما يبقي
في تخفيضات؟

آه

متأكد من قرارك؟

آه

اه ومرتاح ليه كمان.

لأ، بس انا عايزه.

سددت ديونك؟

آه

بدأت في الادخار
للمشتريات الأساسية؟

لأ

هفكر تاني
في الموضوع.

لأ

انا محتاج فعلاً
ادخر فلوسي أفضل.

لأ

آه

كامل الجزء الناقص

عشان تكمل رحلة الحفاظ على فلوسك من الاختيارات الموجودة في الأسفل

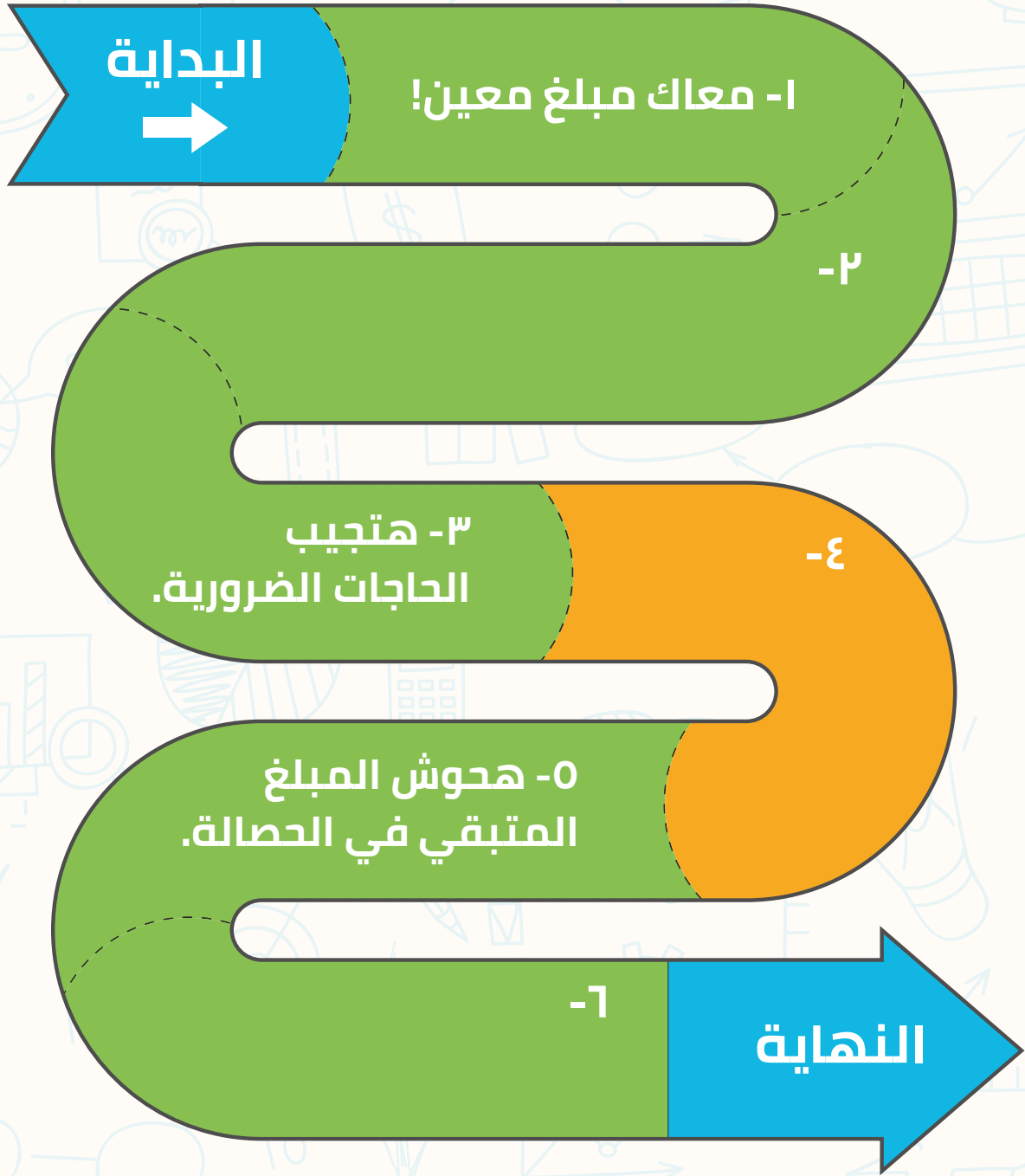

- كل ما يجيلي فلوس هعمل كده.
- هتأجل الحاجات اللي مش ضرورية.
- هتفكر في الحاجات الضرورية اللي ممكن تجيبها والحاجات اللي مش ضرورية.

• الأحتياجات:

هي الحاجات الضرورية اللي متقدرش تعيش من غيرها وأساسية في يومك.

• الرغبات:

هي الرفاهيات أو الحاجة اللي ممكن تقدر تعيش من غيرها.

ودلوقتي تقدر تحدد من الأشكال دي ايه منها احتياجات وايه رغبات؟



دُمية



دراجة



دواء



غذاء



مياه

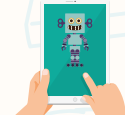

هاتف



منزل

الرغبات

الأحتياجات

Budget

analysis

ده انفوجراف بسيط عن الجنيه المصري:



٣

اختصار العملة
باللغة الأجنبية

EGP

١

تاريخ
اصداره عام

٣ إبريل
١٨٩٩

٢

عدد القروش
اللي موجودة
في الجنيه الواحد

١٠٠ قرش



كوّن من مجموعة الحروف دي 5 كلمات من 5 حروف بيتدوا بحرف الألف ليهم علاقة بالمفاهيم المالية.

ب	ح	س	ا	ب	ن	ف	ا	ا	ت	ت
ن	ت	ر	د	ت	ل	غ	ل	ل	ا	ا
ك	خ	ه	خ	و	ح	إ	س	ف	ة	إ
ا	ف	د	ا	ف	ج	ن	ن	ا	ص	س
م	ك	ب	ر	ي	ل	ف	د	ر	د	ر
ع	ا	ل	ق	ر	ض	ا	ا	د	خ	ا
ت	ث	ا	ب	ا	ب	ق	ت	ة	ف	ف
ز	ا	س	ع	ا	ر	ا	ر	ي	ق	ز
خ	ك	ا	ا	ل	أ	س	ه	م	ة	ة
ب	ط	ا	إ	ي	د	ا	ع	م	ا	ن
أ	و	ل	و	ي	ا	ت	س	ب	ح	ة

٣ إن ---

٢ اس --- ر

١ ا --- ر

٥ إ --- ر ---

٤ إ --- ع

رتب كل قطعة في البازل في مكانها الصحيح عشان يكتمل الشكل النهائي.



٣



٢



١

يالاً بينا نعرف ليه العشرة جنيه الجديدة اتعملت وايه الفرق بينها وبين القديمة؟

أولاً هي من مادة بلاستيكية اسمها (البوليمر)، و تُطبع باستخدام أحدث خطوط إنتاج البنكنوت المطبقة في العالم، ده غير ان شكلها الجديد عصري ومبتكر، لأن فيها مسجد الفتاح العليم باعتباره أحد معالم الطرازات المعمارية الإسلامية الحديثة، وكمان الحضارة الفرعونية القديمة متمثلة في تمثال حتشبسوت. بالإضافة انها تتميز بالمرونة والقوة، وطول العمر الافتراضي اللي بيصل إلى ثلاثة أضعاف عمر الفئة الورقية المصنوعة من القطن، إلى جانب أنها مقاومة للماء، وكمان صديقة للبيئة وقابلة لإعادة التصنيع، وأكثر مقاومة للتلوث مقارنة بفئات النقد الورقية المتداولة، بالإضافة إلى صعوبة تزيفها وتزويرها، وبالفعل بدأت دول كثيرة حول العالم في إصدارها.



لون كل عملة

علي حسب اللون المطلوب تلوينه وقلنا في الأخر مجموع
الارقام اللي في اللونين الأحمر و الأخضر بعد ما نطرح منه الأصفر.

٢٠٠ - أصفر 200*

١٠٠ - برتقالي 100*

٥٠ - أخضر 50*

٢٠ - بنفسجي 20*

١٠ - أزرق 10*

٥ - أحمر 5*

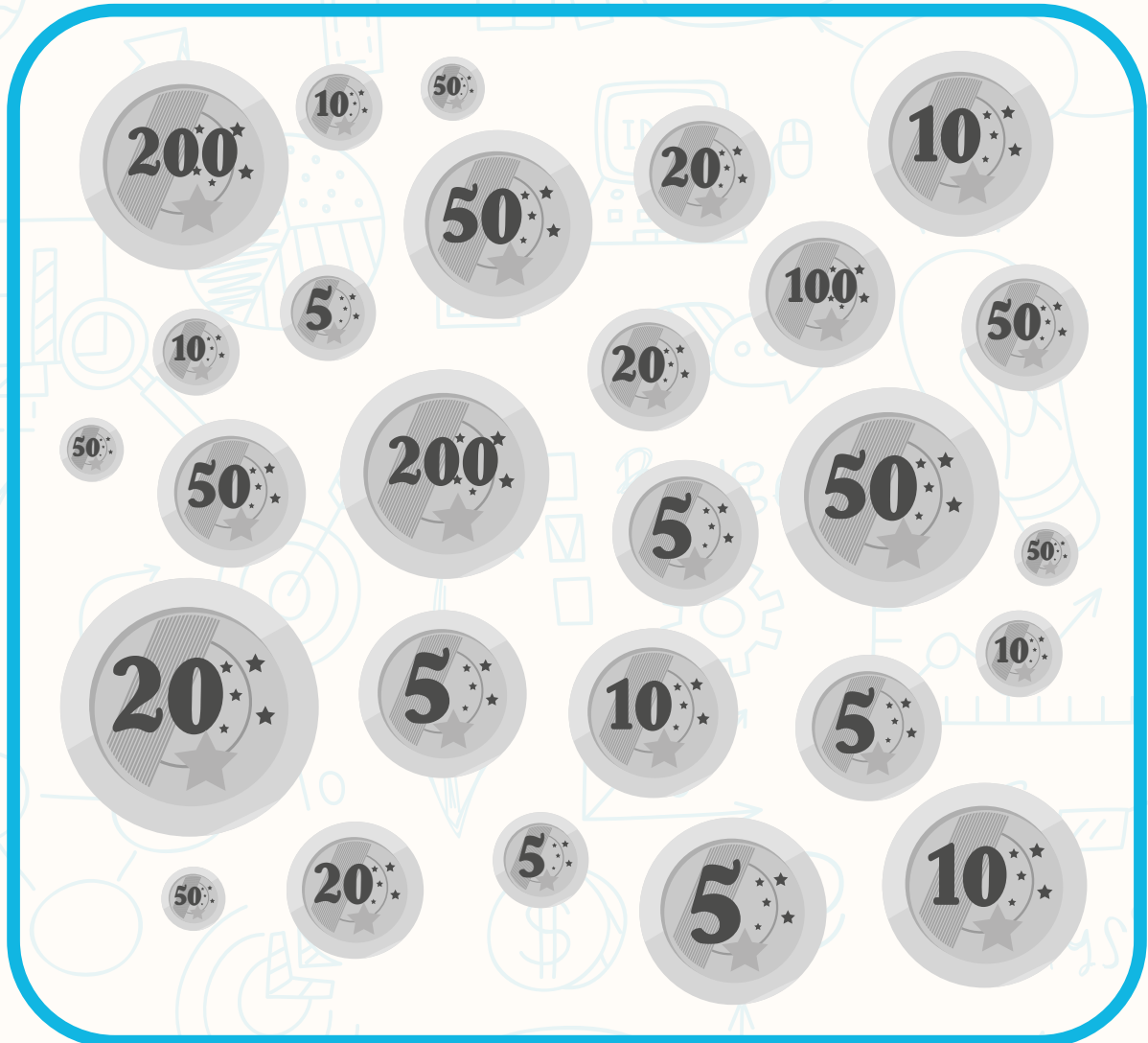

وصل كل تعريف بشكل الكارت الصحيح



هي بطاقات التي تعتمد على شحن رصيد في البطاقة لاستخدامها في دفع الفواتير والمعاملات عبر الانترنت.

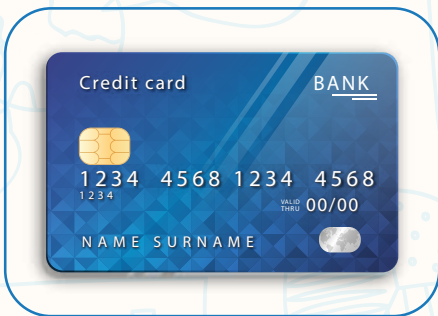

هي البطاقات المرتبطة بحساب بنكي وتستخدم للسحب من ماكينات الصراف الألي في حدود الرصيد المتاح في الحساب وفي عمليات الايداع دون الحاجة الى الذهاب الى البنك.

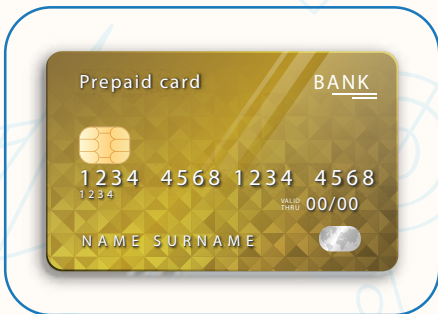

هي بطاقات لها حد ائتماني محدد يتطلب "ضمان" مثل ودیعة او شهادة استثمار او تحويل الراتب وتستخدم في الشراء والسحب من البطاقة ثم سداد المبلغ خلال فترة السماح التي تختلف من بنك لآخر وإذا تأخر السداد في خلال هذه الفترة يتم فرض رسوم وفوائد على المبلغ.

لو مش عارف المعالم اللي موجودة على العملات المصرية، دي فرصة تتعرف عليهم.

خمسة وعشرون قرشا



جامع السيدة عائشة



نسر صلاح الدين وقمح وذرة وقطن

خمسون قرشا



جامع الأزهر



تمثال رمسيس الثاني

جنيه واحد



مسجد السلطان قايتباي



معبد أبو سمبل

خمسة جنيهات



مسجد ابن طولون



صورة فرعونية تمثل خير نهر النيل

عشرة جنيهات



مسجد الفتاح العليم



الملك خفرع

عشرون جنيها



جامع محمد علي



عربة حرب فرعونية

خمسون جنيهاً



جامع أبو حربية



معبد أدفو

مائة جنيه



جامع السلطان حسن



أبو الهول

مائتا جنيه



مسجد قانبيباى الريح



الكاتب المصري

كامل الإجابة الصحيحة

● خطة بتعملها بهدف انك تحافظ على فلوسك, تسمي -----

- الموازنة
- الاستثمار
- العملة
- الإنفاق

● ما هي أكثر طريقة من الطرق ممكن تكسب بيها فلوس؟

- العمل في مركز تجاري
- إنشاء عمل خاص
- توسيع دائرة علاقاتك

● لما تصرف فلوس مقابل خدمة أو سلعة, ده اسمه -----

- مكسب
- الموازنة
- إنفاق
- ادخار

● النسبة الشهرية اللي بتنزل على حسابك في البنك من الشهادات, تسمي -----

- فوائد
- أرباح
- أقساط

انا بدخر فلوسي عشان...

١.

٢.

٣.

٤.

٥.

وصل ما بين العملات بأسمائهم

€

Euro



\$

Dollar



£

Pound sterling



KD

Kuwaiti dinar



JPY

Japanese yen



“

الموازنة

هي خطة للإيرادات
والنفقات المستقبلية
التي يمكنك استخدامها
كدليل للإنفاق والادخار.

”

ودلوقتي دي الخطوات الصحيحة عشان تعمل موازنة دقيقة،
علم علي الخانة اللي خلصتها:

كتابة النفقات

تحديد الميزانية

تحديد النفقات اليومية

ادخار المتبقي

تسجيل المصاريف اليومية

الإجابات الصحيحة

كمل الجزء الناقص

- ٢- هتفكر في الحاجات الضرورية اللي ممكن تجيبها والحاجات اللي مش ضرورية.
٤- وتأجل الحاجات اللي مش ضرورية.
٦- كل ما يجيلي فلوس هعمل كده.

الأحتياجات والرغبات

الأحتياجات: منزل - مياه - غذاء - دواء
الرغبات: هاتف - دراجة - دُمية

كوّن 5 كلمات من 5 حروف بببتدوا بحرف الألف ليهم علاقة بالمفاهيم المالية.

ب	ح	س	ا	ب	ن	ف	ا	ا	ت	ت
ن	ت	ر	د	ت	ل	غ	ل	ل	ا	ا
ك	خ	ه	خ	و	ج	ا	س	ف	ة	ا
ا	ف	د	ا	ف	ج	ن	ن	ا	ص	س
م	ك	ب	ر	ي	ل	ف	د	ز	د	ر
ع	ا	ل	ق	ر	ض	ا	ا	د	خ	ا
ت	ث	ا	ب	ا	ب	ق	ت	ة	ف	ف
ز	ا	س	ع	ا	ر	ا	ر	ي	ق	ز
خ	ك	ا	ا	ل	أ	س	ه	م	ة	ة
ب	ط	ا	ا	ي	د	ا	ع	م	ا	ن
أ	و	ل	و	ي	ا	ت	س	ب	ح	ة

ادخار - اسعار - إيداع - إسراف - إنفاق

رتب كل قطعة في البازل



لون كل عملة

$$3. = 200. - 50. + 5.$$

كمل الإجابة الصحيحة

- ١- الموازنة ٢- إنشاء عمل خاص ٣- إنفاق ٤- أرباح

وصل ما بين العملات بأسمائهم

€

Euro



\$

Dollar



JPY

Japanese yen



£

Pound sterling



KD

Kuwaiti dinar



وصل كل تعريف بشكل الكارت الصحيح

Prepaid Card

هي بطاقات التي تعتمد على شحن رصيد في البطاقة لاستخدامها في دفع الفواتير والمعاملات عبر الانترنت.

Debit Card

هي البطاقات المرتبطة بحساب بنكي وتستخدم للسحب من ماكينات الصراف الألى في حدود الرصيد المتاح في الحساب وفي عمليات الايداع دون الحاجة الى الذهاب الى البنك.

Credit Card

هي بطاقات لها حد ائتماني محدد يتطلب "ضمان" مثل ودیعة او شهادة استثمار او تحويل الراتب وتستخدم في الشراء والسحب من البطاقة ثم سداد المبلغ خلال فترة السماح التي تختلف من بنك لآخر وإذا تأخر السداد في خلال هذه الفترة يتم فرض رسوم وفوائد على المبلغ.

CENTRAL BANK OF EGYPT
Egyptian Banking Institute



البنك المركزي المصري
المعهد المصرفي المصري

وصلنا للنهاية

ونتمني تكون الأنشطة فادت

أطفالنا وعرفتهم معلومات جديدة،

ونتقابل بأنشطة جديدة في

Global Money Week 2024

GLOBAL
MONEY
WEEK®

عشان بكرة

مبادرة التثقيف والخدمات المالية
© المبادرة القومية للمعهد المصرفي المصري ٢٠١٢

HOTLINE
15200
One number to better serve you!

Headquarters – Nasr City

22 A, Dr. Anwar El Mofty St., Tiba 2000

P.O.Box 8164 Nasr City, Cairo, Egypt

Tel.: +2 02 24054472

Fax: +2 02 24054471

Working hours: 9:00 am - 5:00 pm

www.ebi.gov.eg



Like us on

facebook.com/EgyptianBankingInstitute



Follow us on

twitter.com/EBItweets



Join us on

linkedin.com/company/egyptian-banking-institute



Watch us on

YouTube Channel: Egyptian Banking Institute (EBI)